第 79 回目

医療公開講座

『放射線検査』

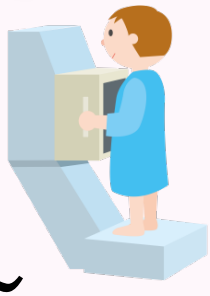

～ こんなに検査して大丈夫…？ ～

誰もが受けたことがあるレントゲンやCTの検査、
「何回も検査して大丈夫？」と心配ではないですか？
“被ばく”に関する疑問などにも丁寧にお答えします。

予約制

参加費 無料

春日部中央総合病院　／　放射線科　**佐藤　圭介**　係長

日時

平成 30 年 **10**月 **12**日（金）
15：00 ～ 16：00

◆アクセスマップ

会場

春日部中央総合病院　食堂
（ 定員50名 ）※駐車場完備

お問い合わせ

予約制の為、下記のお問い合わせ先にご連絡いただくか、お声掛けください。

春日部中央総合病院　地域医療連携室
TEL:048-736-1221（内線1043）