

※保険適応外

ご希望の方は総合受付まで

骨密度検査

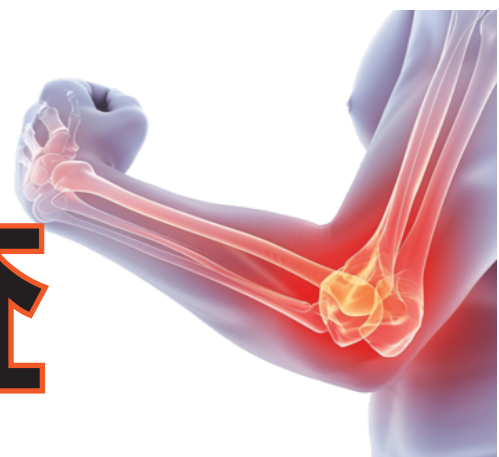

¥1,500(税込)

予約不要

順番にご案内致します。
待ち時間が生じることもございます。
ご了承ください。

こんな方におすすめの検査です

- 50 歳以上の方
- 運動不足
- カルシウム不足
- 骨折したことがある

腕のレントゲン検査で骨粗しょう症を調べる検査です。
骨密度は年齢とともに低下します。
特に女性は骨密度が減少し骨折のリスクが高まります。

正常な骨

骨粗しょう症

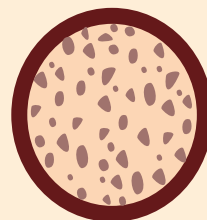
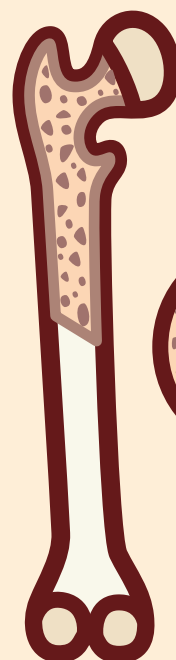
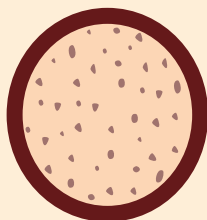
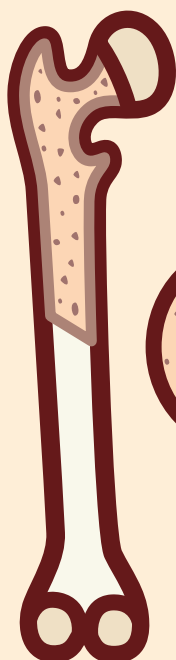

実施期間

2025 年 11 月 1 日

～ 2026 年 3 月 31 日



IMS (イムス) グループ 医療法人社団明芳会

新葛飾ロイヤルクリニック



「沈黙のサイン」見逃していませんか？

肝臓 & 血管チェック！

※保険適用外

肝臓ダメージ指数 (Fib4-index)

採血で肝臓の硬さをみる検査です。肝臓は炎症を繰り返すと硬くなります。

脂肪肝の進行や**肝炎**などの慢性肝疾患の早期発見に役立ちます。



- ・ 飲酒の機会が多い…
- ・ 食生活が乱れている…

生活習慣が気になる方に
おすすめの検査です！

血液ドロドロ指数 (L/H 比)

採血でコレステロールのバランスを調べる検査です。悪玉菌が増えて血液が「ドロドロ状態」になる

と**動脈硬化**や**心筋梗塞**のリスクが上がります。



期間

2025/11/1～2026/3/31

金額

セットで **¥1,000** (税込み)



イムスグループ 医療法人社団 明芳会

新葛飾ロイヤルクリニック

ご希望の方は総合受付まで



血管年齢

予約不要

順番にご案内致します。
待ち時間が生じることもございます。
ご了承ください。

気になりませんか？

血管にも老化があり年齢とともに傷つき、硬くなってしまいます。

この傷つきや硬さの度合いを血管年齢として表しています。

血管年齢が高いと動脈硬化が進んでいるかも…

40歳以上の方や生活習慣病がある方は
動脈硬化が進みやすいので特におすすめていたします。

検査

エービーアイ

ABI（足関節上腕血圧比）

ピーダブルブイ

PWV（脈波伝播速度）

※区検診実施時の血管年齢検査と同様の検査内容となります。

両腕と両足4ヶ所の血圧を測るだけの簡単な検査です。

保険
適用外

検査時間

約15分

金額

¥1,980（税込み）

期間

2025/11/1 ~ 2026/3/31

実施日時

月・火・水・金

9:30 ~ 11:30 / 13:30 ~ 15:00

後日専門医が確認し判読いたします。

結果は2 ~ 3週間程度で郵送いたします。



**ご優待券
お持ちください！**



心臓血管外科
中村 智一 医師

お問い合わせ



IMS（イムス）グループ 医療法人社団 明芳会

新葛飾ロイヤルクリニック

〒124-0006 東京都葛飾区堀切 2-66-17

03-3697-8333



（平日） 9:00 ~ 17:00
（土） 9:00 ~ 12:00

New!

※保険適用外

甲状腺病

健診



甲状腺の病気ってなに？

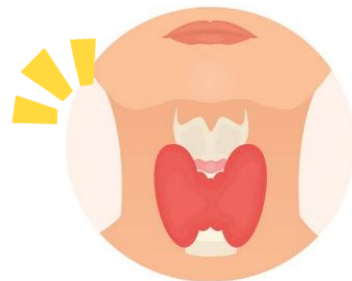

甲状腺の働きに異常があると、全身にさまざまな症状が現れ、

「なんとなく調子が悪い状態」が続くことがあります。

比較的女性に多く、発症頻度は約10人に1人といわれています。



・検査方法

採血による甲状腺ホルモン(FreeT3, TSH)の測定

・実施期間

2025年11月1日～2026年3月31日

・価格

¥2,980(税込み)

予約不要



ご希望の方は総合受付まで



新葛飾ロイヤルクリニック

心不全を早期発見

※保険適用外

心臓ストレス指数

「**心不全**」しん ふ ぜんとは心臓の様々な病気が原因で負担(ストレス)がかかり**心臓の機能が低下**してしまう状態で、重症になると**生命を縮めてしまう**病気です。

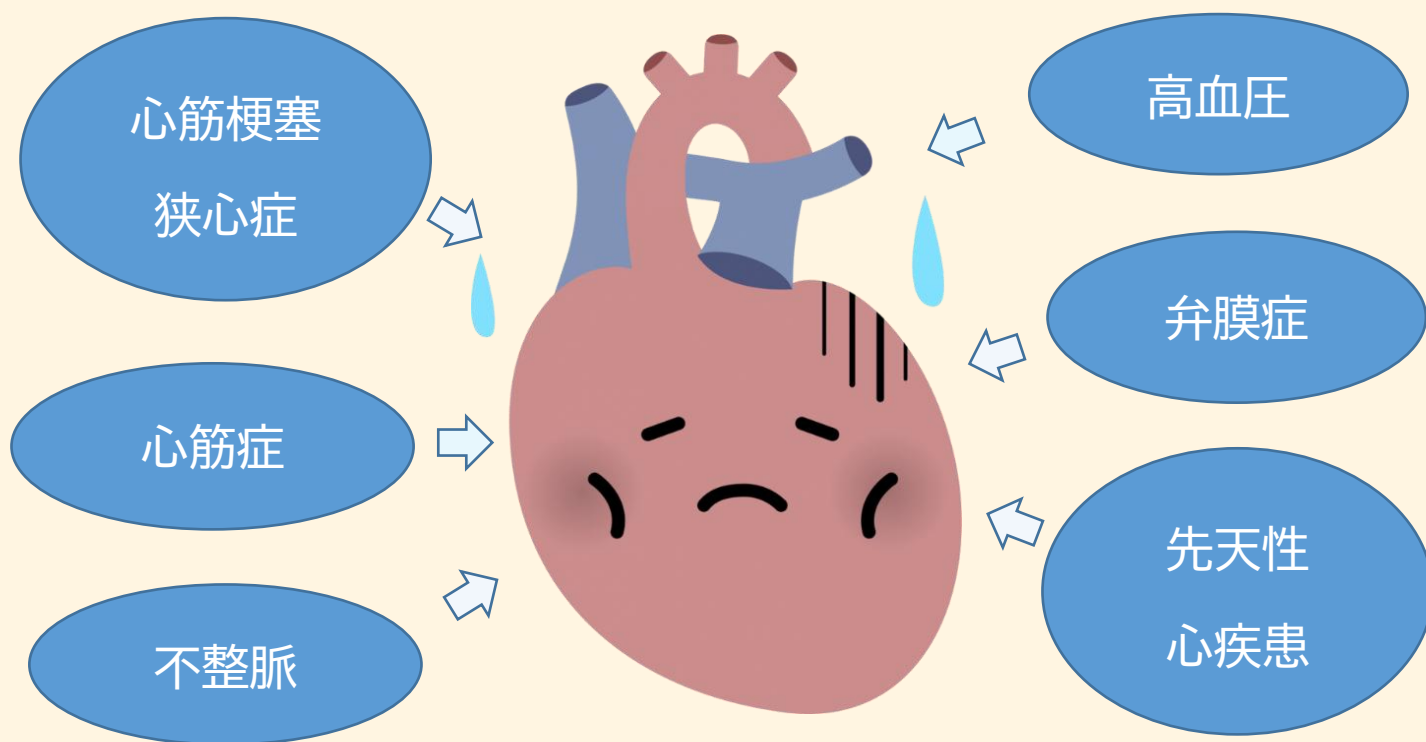

期間 2025.11.1
~2026.3.31

価格 2,480 円(税込み)

採血で心不全マーカーの
ビー エヌ ピー

BNP を調べることで

心臓の負担がどれだけかかっているのか分かります。

ご希望の方は総合受付まで

腎臓ドック

実施期間

2025年11月1日
～ 2026年3月31日

完全予約制

価格

¥2,980 (税込)

検査内容

採血、採尿、下腹部エコー

Check!

- ・採血と尿の精密検査から詳しく腎臓の状態を評価!
- ・腎機能低下は症状がないまま進行することもあります!
- ・末期腎不全になると透析が必要になってしまう!

Point!

- ・腎臓エコーまで実施可能!

～お申し込み・お問合せはこちら～



IMS (イムス) グループ 医療法人社団明芳会

新葛飾ロイヤルクリニック

☎ 03-3697-8333

〒124-0006 東京都葛飾区堀切 2-66-17

月～金 9:00～17:00
土 9:00～12:00

予約不要！

PSA 検査

※保険適用外

前立腺がん

採血で早期発見へ

実施期間

2025年11月1日

～2026年3月31日

Q. PSA とは？

A. **前立腺がん**
前立腺炎・前立腺肥大
により PSA 値が
増加します



Q. PSA 検査は
何歳から受ける？

A. **40代で1度**
50代～は年に1度
検診を推奨します

※前立腺がん検診ガイドライン
(日本泌尿器科学会)より引用

Q. PSA の数値が
高いと言われたら？

A. まずは**泌尿器科**を
ご受診ください
当院の泌尿器科でも
フォローアップ
します！

料金：1,980 円（税込）

予約不要！当日採血ができます。

(受付時間 AM8:30～11:30 PM1:00～4:30)

結果は後日郵送となります。

ご興味のある方は総合受付までお越しください。



新葛飾ロイヤルクリニック

がんのリスクをチェック

腫瘍マーカー 健診

肺

がんセット

(CEA, CYFRA)

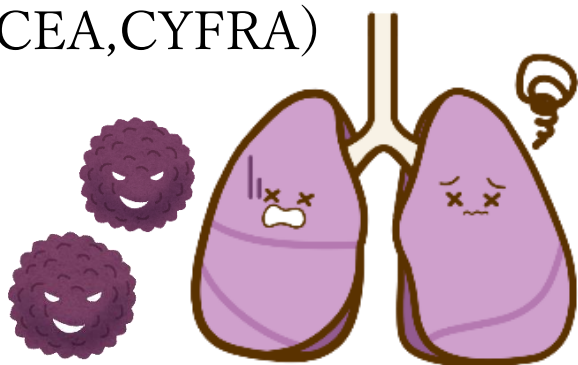

すいぞう

膵臓

がんセット

(CEA, CA19-9)



1度の採血で同時に実施いただけます◎

こんな方にオススメの血液検査です。

予約不要！

¥ 4,500 (税込)

実施期間

2025年11月1日
～2026年3月31日

- 40歳以上の方
- がんの早期発見またはリスクが気になる
- 血縁者にがんにかかった方がいる
- 喫煙、飲酒習慣がある

ご希望の方は総合受付まで



新葛飾ロイヤルクリニック

予約不要

順番にご案内いたします。
待ち時間が生じることもございます。
ご了承ください。

ワンコイン 肺年齢



2025年
11/1
2026年
~3/31

検査方法 肺機能

息を吸ったり吐いたりする
だけの簡単な検査です！

検査時間 10~15分

感染症の流行などにより、一時的に検査を
休止する場合がございます。
あらかじめご了承ください。

期間 2025/11/1
~2026/3/31

実施日時 月・火・水・金

9:30~11:30/13:30~16:30

金額 **¥500** (税込み)



あなたの肺は何歳ですか？

静かに進む「肺の破壊」、進行すると二度と戻りません
今問題なくても、肺の健康リスクを知ることは大切！

お問い合わせ



イムスグループ 医療法人社団 明芳会

新葛飾ロイヤルクリニック

☎ 03-3697-8333

(平日) 9:00~17:00

(土曜) 9:00~12:00

NEW

腹部エコー健診 ご好評につきご予約延長中！

あなたの内臓大丈夫ですか？

隠れた**病気**を早期発見しましょう！



ご家族やご友人一緒にご予約も可能です！

- ☑ コレステロールや血糖値が高い方
- ☑ **消化器癌**の罹患率※が上昇する **40 歳以上**の方
- ☑ エコー検査を**受けたことが無い**方

※国立がん研究センターがん情報サービス「がん統計」（全国がん登録）資料引用

該当する方は是非一度受けてみてください

完全予約制

午前 9:00～10:30
午後 14:00～15:30

¥3,960 (税込)

期間限定
11/1～3/31 迄

通常価格 ¥5,500 (税込)

お申込み・お問い合わせ
☎03-3697-8333

 新葛飾ロイヤルクリニック