

## 【MeLL+family の各種計画書の返信方法】

①連絡ノートにメッセージと計画書の添付ファイルが届きます。

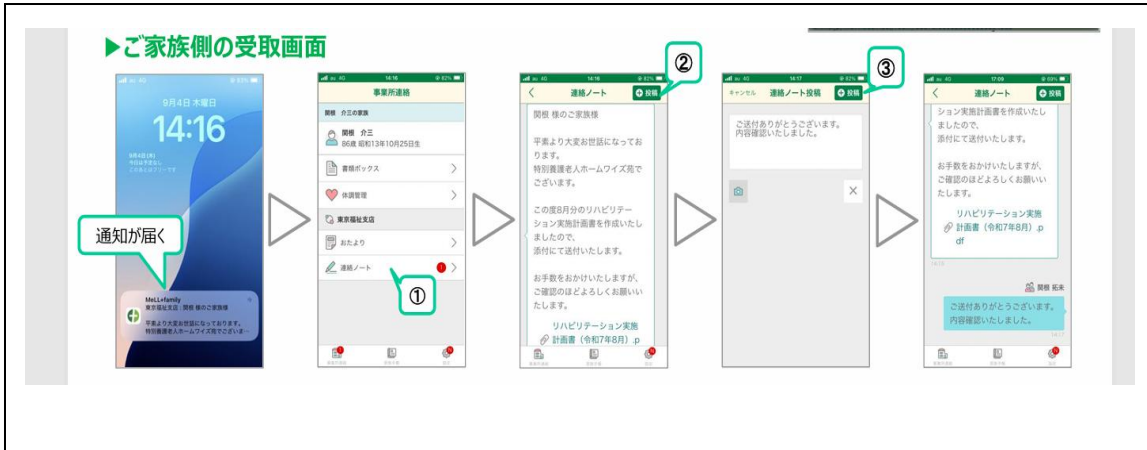

②ファイルを開き、各種計画書をご確認下さい。

③メッセージに、同意の旨(「〇〇計画書を確認しました」のみ)をご返信ください。

※ ご返信頂けない場合は、計画書に基づいた各種サービスの継続が困難となる場合があります。2週間以内を目安にご返信のほど宜しくお願いいたします。  
同意の確認が取れない場合は再度ご確認のご連絡をさせていただきます。

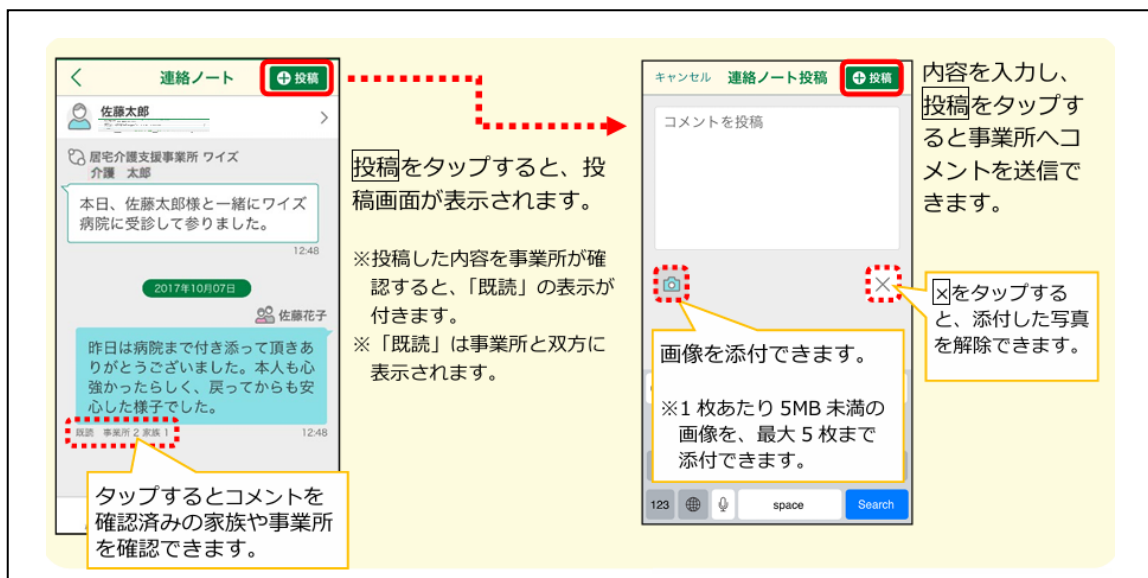

ご返信頂いたメッセージを確認し、施設保管の計画書原本に同意の旨を記載させていただきます。