

業務拡大につき20名募集!

介護職員・看護助手

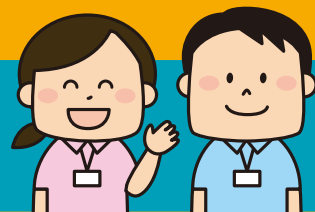

大募集!

資格不問・未経験の方も大歓迎!20代~60代
まで活躍中!高齢化社会を支える地域に根差した
病院で、社会貢献しませんか?



仕事内容

病棟内での患者様の日常生活動作を援助
するお仕事です。(食事の介助、トイレの
介助、着替えの介助など)

**非常勤・時給UP
1200円スタート**

2022年3月31日までに応募
の方限定で、時給アップを実施
しています。今がチャンスです!

**24時間運営
保育室完備!**

院内に24時間運営の保育室を
完備。お子様のいる方も安心。
ママさんも多数活躍中です。

**資格取得
キャリア支援!**

看護師や介護福祉士を目指し
ている方も活躍中!資格取得
支援制度もあります。

オンライン説明会 随時実施中!

職場の雰囲気は?未経験でも大丈夫?など、気にな
ることを遠慮なく聞ける説明会を実施します。
もちろん、実際にお会いしての面談も行っていま
すので、お気軽にご相談ください。

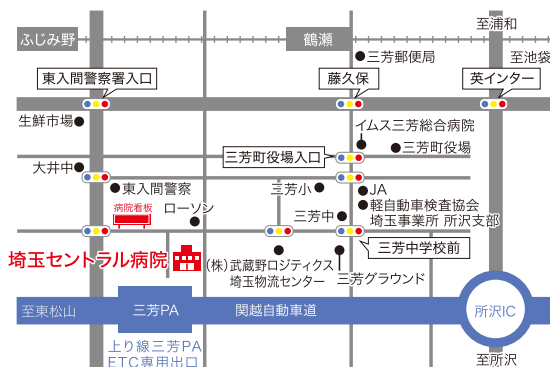

車でお越しの場合

関越自動車道上り
線三芳PA-ETC
専用出口よりすぐ
※下り線には出口
がありません。

給与などの詳細の募集要項は裏面をご確認ください▶

	看護助手・介護職員		介護福祉士	
雇用形態	常勤・嘱託社員	非常勤・パート	常勤・正社員	非常勤・パート
資格	資格不要・未経験可※介護職員初任者研修、介護福祉士実務者研修修了者は給与優遇あり			
給与	月給 202,800円～ 年収 3,213,600円 (夜勤手当5回・ 時間外10時間含む) ※夜勤手当10,000円/回	時給1,200円	月給 211,250円～ 年収 3,974,560円 (賞与・夜勤手当5回・ 時間外10時間含む) ※夜勤手当11,000円/回	時給1,250円
その他、 手当など			【賞与】 年2回 [7月・12月] ※前年度実績3.7ヶ月 【手当】 家族手当あり (配偶者15,000円/ お子様1～2人目 10,000円 3人目以降5,000円)	
勤務	【早番】7:30～16:30 【日勤】8:30～17:30 【遅番】10:00～19:00 【夜勤】17:00～9:00 1か月を平均し1週40時間以内 ※夜勤は月2回以上 ※非常勤・パートは、勤務日・時間は応相談		<div style="background-color: #008000; color: white; padding: 5px; text-align: center;"> <p>ホームページから さらに詳しい 情報を 確認いただけます。</p>  </div>	
福利 厚生	<p>【各種保険完備】 健康保険・厚生年金・雇用保険・労災保険 【職員寮】 病院より徒歩15分圏内に複数あり(東武東上線「ふじみ野」駅の周辺エリア) 寮費:25,000円～34,000円/月※全室個室冷暖房完備、 キッチン・バス・トイレ付(水道光熱費は自己負担) 【保育所】 24時間365日開所しており、夜勤時でも利用できます。保育料:1,200円/回[食事・おやつ・おむつ代込] ※生後57日～就学前の乳児・幼児が対象です。 【医療費減免制度】 当院、及びグループ病院を受診した際の保険診療分を補助するIMSグループ独自の医療費支援制度です。職員本人だけでなく、ご家族も対象となります。(当社規定による) 【交通費】 電車利用:原則実費支給です。自家用車利用:距離に応じた金額の支給(当社規定による) ※病院送迎バスの駐車場周辺に自宅がある場合は支給対象外 【資格習得支援制度あり】</p>			
応募	<ol style="list-style-type: none"> 1. 応募フォームまたはお電話からご応募 2. 採用担当者よりメールもしくはお電話でご連絡 3. 書類選考(写真付き履歴書をご提出いただきます。) 4. 面接(見学含む) 5. 採用・内定 		<div style="background-color: #fff9c4; padding: 5px; text-align: center;"> <p>オンライン説明会も 随時実施中! お気軽にご相談ください</p> </div> <div style="background-color: #ff9800; color: white; padding: 5px; text-align: center; margin-top: 5px;"> <p>WEB応募はこちらから</p> </div> 	