

# 祝日通常診療

令和5年 9.18 月

記載時間は受付時間となります

※詳しくは、代表番号または総合受付にてお問い合わせください。



## 敬老の日

### 内科

AM 8:00 ~ 12:30  
PM 1:00 ~ 5:00

### 心臓血管外科

PM 1:00 ~ 4:00

### 血管外科

AM 8:00 ~ 12:30

### 循環器内科

AM 8:00 ~ 12:30

### 整形外科

AM 8:00 ~ 11:30  
PM 1:00 ~ 4:00

### 小児科 アレルギー科

AM 8:00 ~ 12:30  
PM 1:00 ~ 4:30

当日の診療費は、通常の診療費に加え休日診療加算・選定療養費(初診時)が追加されますので、ご理解・ご了承の程よろしくお願いたします。



IMS(イムス)グループ 医療法人社団 明芳会  
イムス東京葛飾総合病院

☎03-5670-9901



LINE公式アカウント  
QRコードで簡単お友だち登録♪  
お役立ち情報配信中!!



# 敬老の日

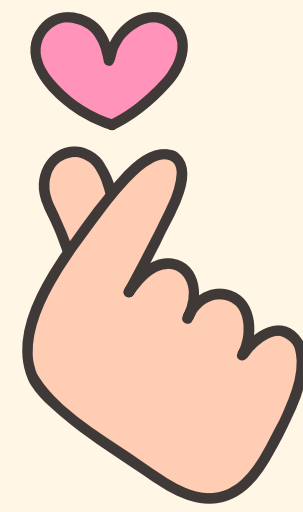

予約制

\*枠に限りあり

日頃の感謝を込めてドック検診を贈りませんか？

## 脳 ドック

「発症してから」の治療では遅く「発症を防ぐための予防」が重要です。

通常価格 ¥38,500 ▶▶ **¥30,000** (税込)

**検査内容**

- ・ 頭部MRI + MRA、頸部MRA (※)
- ・ 血圧測定

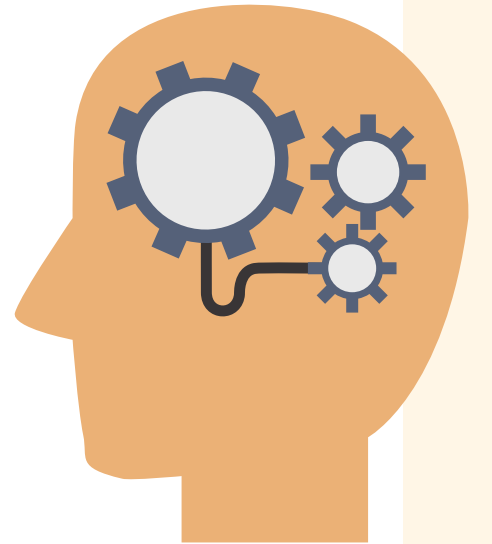

※注) ペースメーカーや人工内耳が体内にある方は受診できません。

## 肺 ドック

性別問わず、年齢増加傾向にある肺がん。CT検査で早期発見・早期治療を!!

①満足コース 通常価格 ¥16,500 ▶▶ **¥12,500** (税込)

②充実コース 通常価格 ¥12,100 ▶▶ **¥9,500** (税込)

③基本コース 通常価格 ¥11,000 ▶▶ **¥8,500** (税込)

**検査内容**

- ① ② + 腫瘍マーカー3種
- ② 胸部CT + 喀痰検査
- ③ 胸部CTのみ

★当院の腫瘍マーカー3種

- ・ CYFRA21-1 (扁平上皮がん)
- ・ NSE (小細胞がん)
- ・ SLX (腺がん)

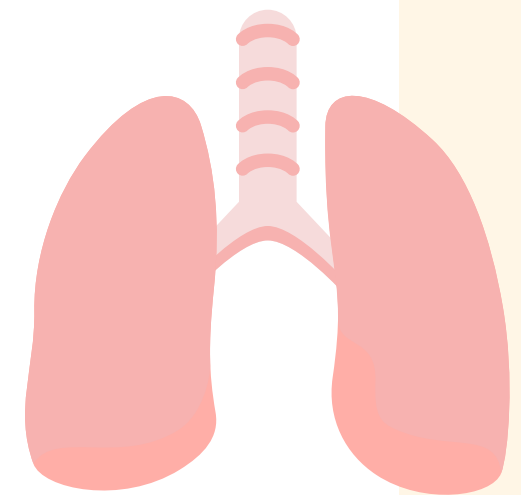

## 乳腺 ドック

9人に1人が乳がんになる時代です。日頃のセルフチェックに加え年1の検診を!!

①マンモグラフィ + 乳腺エコー 通常価格 ¥12,000 ▶▶ **¥10,000** (税込)

②マンモグラフィ 通常価格 ¥7,000 ▶▶ **¥5,500** (税込)

③乳腺エコー 通常価格 ¥5,000 ▶▶ **¥4,000** (税込)

**注意事項**

注) マンモグラフィ検査をご希望の方

ペースメーカー・V-Pシャント<脳室・腹腔シャント>  
妊娠/授乳中・豊胸術実施者の方は、マンモグラフィが出来ませんので、乳腺エコーをお勧めいたします。



## 内臓 ドック

40歳以上の日本人の1/3がメタボリックシンドロームとその予備軍です。

通常価格 ¥11,000 ▶▶ **¥8,500** (税込)

**検査内容**

- ・ 身体測定 (身長、体重、BMI、腹囲)
- ・ 内臓脂肪CT ・ 血圧測定 ・ 採血



注) 後日、該当者のみ「栄養指導」を無料で受けることができます。



★ ドック各種、医師との問診はございません。

★ 予約受付時間：平日8:30~17:30 / 土曜8:30~12:30 (日曜・祭日除く)

お問い合わせはこちら  
\*1F総合受付、又は右記番号へお掛けください。

☎03-5654-7012(直通)



IMS(イムス)グループ 医療法人社団 明芳会

イムス東京葛飾総合病院