

平日、忙しい方にお勧めです

祝日通常診療 お知らせ

4月29日 昭和の日

記載時間は受付時間となります

※ 詳しくは、代表番号または総合受付にてお問い合わせください。

内科

AM 8:00-12:30
PM 1:00-5:00

**循環器
内科**

AM 8:00-12:30

**心臓血管
外科**

PM 1:00-4:00

**糖尿病
内科**

PM 1:00-5:00
(完全予約制)

整形外科

AM 8:00-12:30
PM 1:00-5:00

**小児科
アレルギー科**

AM 8:00-12:30
PM 1:00-4:30

腎臓内科

PM 1:00-5:00

血管外科

AM 8:00-12:30

当日の診療費は、通常の診療費に加え休日診療加算・選定療養費(初診時)が追加されますので、ご理解・ご了承の程よろしくお願いいたします。

IMS(イムス)グループ
医療法人社団 明芳会

イムス東京葛飾総合病院



03-5670-9901



LINE公式アカウント
QRコードで簡単お友だち登録♪
お役立ち情報配信中!!



2024年

4月29日 月/祝

予約制
*枠に限りあり

人生100年時代、ずーっと健康でいるために今できることを!!
平日は忙しい...そんな貴方におススメです

「発症してから」の治療では遅く「発症を防ぐための予防」が重要です。

脳 ドック

料金 ▶▶ **¥38,500** (税込)

検査
内容

- ・頭部MRI + MRA、頸部MRA (※)
- ・血圧測定

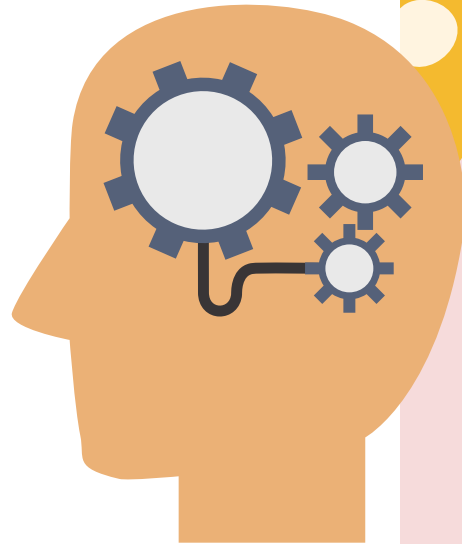

※注) ペースメーカーや人工内耳が体内にある方は受診できません。

性別問わず、年齢増加傾向にある肺がん。CT検査で早期発見・早期治療を!!

肺 ドック

料金 ▶▶

| | |
|--------|---------------------|
| ①満足コース | ¥16,500 (税込) |
| ②充実コース | ¥12,100 (税込) |
| ③基本コース | ¥11,000 (税込) |

検査
内容

- | | | |
|---|--------------|---------------------|
| ① | ② + 腫瘍マーカー3種 | ★当院の腫瘍マーカー3種 |
| ② | 胸部CT + 喀痰検査 | ・CYFRA21-1 (扁平上皮がん) |
| ③ | 胸部CTのみ | ・NSE (小細胞がん) |
| | | ・SLX (腺がん) |

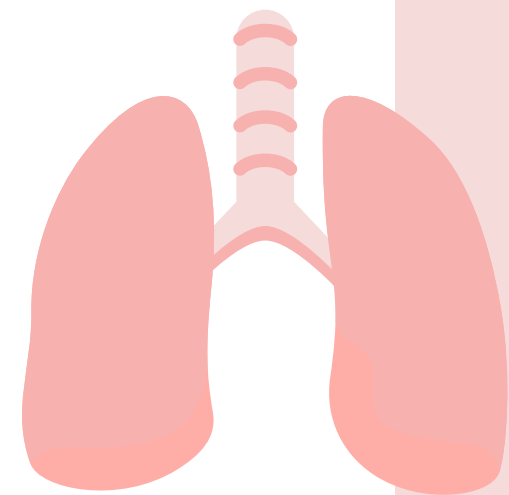

9人に1人が乳がんになる時代です。日頃のセルフチェックに加え年1の検診を!!

乳腺 ドック

料金 ▶▶

| | |
|------------------|---------------------|
| ①マンモグラフィ + 乳腺エコー | ¥12,000 (税込) |
| ②マンモグラフィ | ¥7,000 (税込) |
| ③乳腺エコー | ¥5,000 (税込) |

注意
事項

注) マンモグラフィ検査をご希望の方
ペースメーカー・V-Pシャント<脳室・腹腔シャント>
妊娠/授乳中・豊胸術実施者の方は、マンモグラフィが
出来ませんので、乳腺エコーをお勧めいたします。

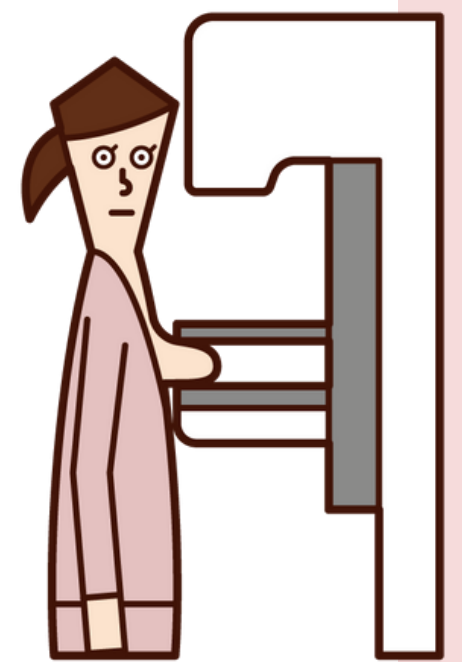

40歳以上の日本人の1/3がメタボリックシンドロームとその予備軍です。

内臓 ドック

料金 ▶▶ **¥11,000** (税込)

検査
内容

- ・身体測定 (身長、体重、BMI、腹囲)
- ・内臓脂肪CT・血圧測定・採血



注) 後日、該当者のみ「栄養指導」を無料で受けることができます。

★ドック各種、医師との問診はございません。 ★ドック各種、保険適応外です。
★予約受付時間：平日8:30~17:30 / 土曜8:30~12:30 (日曜・祭日除く)

お問い合わせはこちら
※1F総合受付、又は右記番号へお掛けください。

☎03-5654-7012(直通)



IMS(イムス)グループ 医療法人社団 明芳会

イムス東京葛飾総合病院